

## Porto Petro

Referencia 121396



  
**PORTA MALLORQUINA®**  
Your home. Our passion.

### Un hermoso piso de nueva construcción en planta baja con gran jardín en Porto Petro

Construido:	142 m <sup>2</sup>	Piscina:	✓
Dormitorios:	2	Certificado energético:	en proceso
Baños:	2		
Terraza/Balcón:	✓		
Vistas al mar:	-	<b>Precio:</b>	<b>€ 586.000,-</b>



## Porto Petro

### Referencia 121396



### Descripción del inmueble:

Residencial Son Duri

Próximamente se construirán aquí dos edificios de tres plantas cada uno con un total de 18 viviendas

Cada unidad residencial ha sido cuidadosamente diseñada para ofrecer confort y una gran calidad de vida. Se han utilizado materiales de alta calidad y estéticamente agradables. Los interiores se han diseñado con atención al detalle para crear un ambiente acogedor a la vez que funcional.

Todos los pisos disponen de una zona ajardinada o terraza donde disfrutar del clima mediterráneo en un ambiente tranquilo y relajado.

Cada piso tiene asignado un aparcamiento subterráneo y un trastero.

Ambos edificios están conectados dentro del complejo residencial. Comparten una piscina comunitaria y una terraza para tomar el sol.

# Porto Petro

## Referencia 121396



### Lugar & alrededores:

Porto Petro es un pequeño pueblo en el litoral sureste de Mallorca con un encantador Puerto natural. El sitio y sus alrededores están principalmente marcados por residencias privadas de cualquier tamaño, en muchas ocasiones alquiladas a turistas. En los bares y restaurantes se encuentran habitantes y extranjeros residentes, mirando el movimiento en las calles

# Porto Petro

## Referencia 121396



Fachada



Edificio



Salón



Comedor



Cocina



Dormitorio

Toda la información como mejor se puede saber, salvo por error durante el periodo de venta. Sirva este documento como un informe previo, las bases legales solo serán válidas a través de un contrato de compra acordado ante Notario.

# Porto Petro

## Referencia 121396



Dormitorio



Dormitorio



Dormitorio



Salón y comedor



Salón



Dormitorio

Toda la información como mejor se puede saber, salvo por error durante el periodo de venta. Sirva este documento como un informe previo, las bases legales solo serán válidas a través de un contrato de compra acordado ante Notario.

# Porto Petro

## Referencia 121396



Dormitorio



Edificio



Edificio

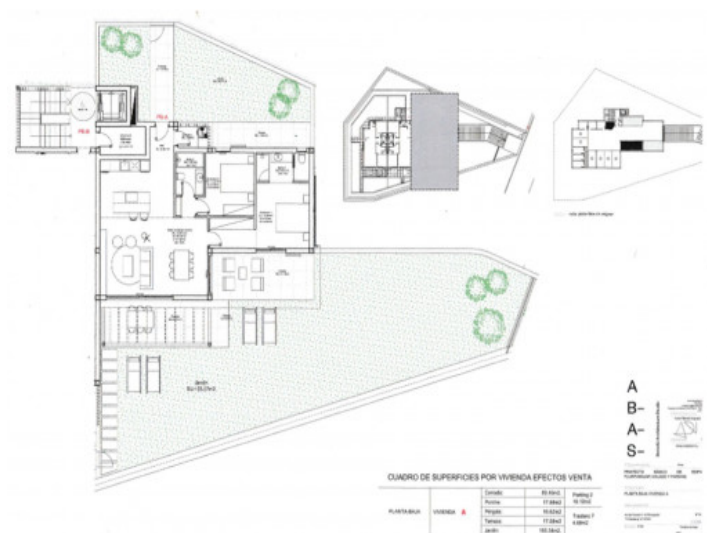

Plano

QUADRO DE SUPERFICIES POR VIVIENDA EFECTOS VENTA

PLANTA/BALCÓN	VIVIENDA	Comedor	Baño	Planta 2
		11,00m <sup>2</sup>	10,00m <sup>2</sup>	10,00m <sup>2</sup>
		11,00m <sup>2</sup>	10,00m <sup>2</sup>	10,00m <sup>2</sup>
		11,00m <sup>2</sup>	10,00m <sup>2</sup>	10,00m <sup>2</sup>
		11,00m <sup>2</sup>	10,00m <sup>2</sup>	10,00m <sup>2</sup>
		11,00m <sup>2</sup>	10,00m <sup>2</sup>	10,00m <sup>2</sup>

Toda la información como mejor se puede saber, salvo por error durante el periodo de venta. Sirva este documento como un informe previo, las bases legales solo serán validas a traves de un contrato de compra acordado ante Notario.