

## Son Macia

Referencia 121029



  
PORTA MALLORQUINA®  
Your home. Our passion.

Fantásticas vistas panorámicas de las montañas - finca mediterránea con piscina y licencia de alquiler de vacaciones cerca de Son Macia

Construido:	250 m <sup>2</sup>	Piscina:	✓
Terreno:	10.650 m <sup>2</sup>	Certificado energético:	C
Dormitorios:	3		
Baños:	3		
Vistas al mar:	-	<b>Precio:</b>	<b>€ 1.490.000,-</b>



## Son Macia

### Referencia 121029



### Descripción del inmueble:

Esta finca mediterránea de piedra natural está situada en una colina sobre una parcela de aprox. 10.650 metros cuadrados entre Son Macia y Manacor. Gracias a su posición elevada, la propiedad, que fue construida en 2006, ofrece espectaculares vistas panorámicas de los alrededores y las montañas. La propiedad ofrece privacidad absoluta. Lo especial es que la finca dispone de una licencia de alquiler vacacional para 6 personas.

Un camino asfaltado conduce a la cuidada finca. Hermosos elementos mallorquines se reflejan dentro y fuera, incluyendo, por ejemplo, la fachada de piedra natural. Los techos altos y las vigas a la vista en el salón acentúan el carácter mediterráneo. El comedor independiente con cocina contigua totalmente equipada invita a toda la familia a reunirse. La pieza central de la finca es la gran terraza, a la que se accede directamente desde el salón y el comedor. Aquí podrá disfrutar de una impresionante vista panorámica de las montañas.

En la planta superior hay un total de 3 dormitorios dobles y 2 baños, uno de ellos en suite.

La zona exterior de la finca es de bajo mantenimiento y está plantada con plantas mediterráneas. Las maravillosas vistas a las montañas transmiten una sensación de libertad y naturaleza. La piscina de aprox. 40 metros cuadrados con terraza adyacente ofrece un oasis de relajación.

Además, dispone de un aseo de invitados y calefacción por suelo radiante.

# Son Macia

## Referencia 121029



### Lugar & alrededores:

Son Macià es una hermosa zona rústica, muy rural y original. Está situado entre Manacor, Porto Cristo y Felanitx en el centro de la isla, a pocos km de las playas de Calas de Mallorca.

Son Macia  
Referencia 121029



Terraza



Fachada



Piscina



Piscina



Terraza



Salón

Toda la información como mejor se puede saber, salvo por error durante el periodo de venta. Sirva este documento como un informe previo, las bases legales solo serán válidas a través de un contrato de compra acordado ante Notario.

Son Macia  
Referencia 121029



Comedor



Cocina y comedor



Cocina



Dormitorio



Salón



Baño

Toda la información como mejor se puede saber, salvo por error durante el periodo de venta. Sirva este documento como un informe previo, las bases legales solo serán válidas a través de un contrato de compra acordado ante Notario.

# Son Macia

## Referencia 121029

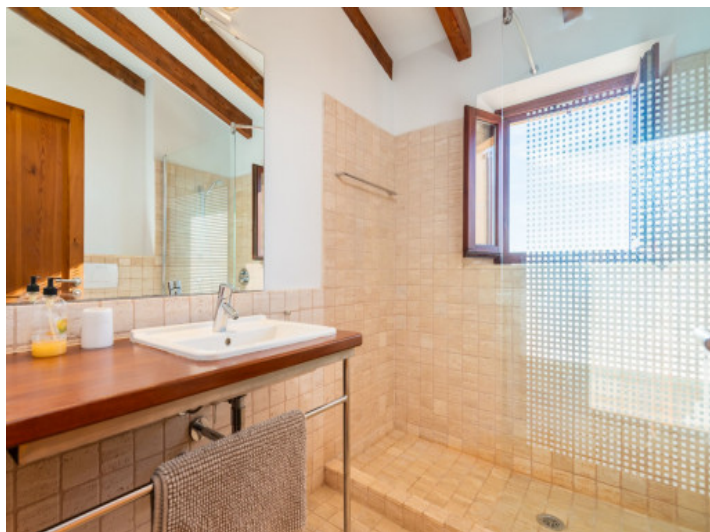
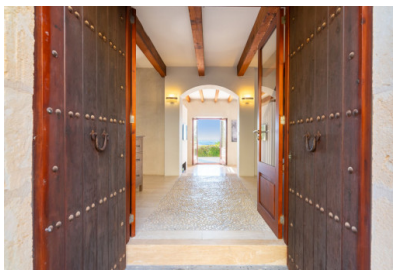

Baño



Vistas



Balcón



Piscina



Piscina

### Escala de la calificación energética

Consumo de energía  
kWh/m<sup>2</sup> año

Emisiones  
kg CO<sub>2</sub>/m<sup>2</sup> año



Certificado energético

Toda la información como mejor se puede saber, salvo por error durante el periodo de venta. Sirva este documento como un informe previo, las bases legales solo serán válidas a través de un contrato de compra acordado ante Notario.