

Puerto Andratx

Referencia 116156



PORTA MALLORQUINA®
Your home. Our passion.

Elegante chalet de diseño con fantásticas vistas al mar en Cala Llamp

Construido:	691 m ²	Piscina:	✓
Terreno:	1.038 m ²	Certificado energético:	en proceso
Dormitorios:	5		
Baños:	7		
Vistas al mar:	✓	Precio:	€ 12.800.000,-



Puerto Andratx

Referencia 116156



Descripción del inmueble:

El edificio se integra perfectamente en la naturaleza utilizando una clásica combinación de piedra caliza y muros de piedra mallorquina muy bien elaborados.

Se han utilizado los mejores materiales naturales para crear el impresionante y moderno interior. La arquitectura mediterránea contemporánea se define por una perfecta combinación de vida exterior e interior con sol y sombra.

Seis dormitorios y 7 baños están repartidos en 3 plantas con 691 metros cuadrados de superficie. La exclusiva cocina Nolte totalmente equipada e integrada, las amplias terrazas de piedra natural, las luminosas habitaciones con acabados de piedra natural, carpintería a medida, acero inoxidable y cristal sin marco; así como la piscina infinita y el tratamiento automático de agua salada, no dejan nada que desear.

Puerto Andratx

Referencia 116156



Lugar & alrededores:

El puerto de Andratx es uno de los puertos naturales más famosos de Mallorca. Originalmente un pequeño pueblo pesquero, con los años se ha convertido en uno de los lugares más exclusivos y codiciados de la isla, gracias a sus extraordinarios chalets, hoteles de lujo y actividades náuticas. La gastronomía de alto nivel también se ha aprovechado de ello, por lo que encontrará todo lo que se pueda desear en los numerosos restaurantes.

Si el Puerto de Andratx no le cautiva con sus bares, boutiques y restaurantes, entonces merecerá la pena hacer una excursión a la hermosa naturaleza que rodea el pueblo. Las bahías cercanas, como Cala Llamp, Cala Moragues o Cala d'Egos, ofrecen mucho relax. La cultura pesquera del puerto no se ha suprimido en absoluto; realmente se está reavivando. Por ello, en la lonja situada en el muelle se vende la pesca fresca del día. También hay algunos monumentos de gran interés histórico y arquitectónico en el puerto, como Sant Carles en La Mola o las torres de defensa. Las inolvidables puestas de sol y el toque especial que hacen que este lugar sea tan único se pueden disfrutar al final del día con una buena copa de vino en el puerto.

Puerto Andratx

Referencia 116156



Fachada



Elegante chalet de diseño con fantásticas vistas al mar en Cala Llamp



Vistas al mar desde el balcón



Vistas al mar y al chalet



Terraza



Terraza

Toda la información como mejor se puede saber, salvo por error durante el periodo de venta. Sirva este documento como un informe previo, las bases legales solo serán válidas a través de un contrato de compra acordado ante Notario.

Puerto Andratx

Referencia 116156



Salón



Cocina



Comedor



Dormitorio



Dormitorio



Baño

Toda la información como mejor se puede saber, salvo por error durante el periodo de venta. Sirva este documento como un informe previo, las bases legales solo serán válidas a través de un contrato de compra acordado ante Notario.

Puerto Andratx

Referencia 116156



Baño



Armario empotrado

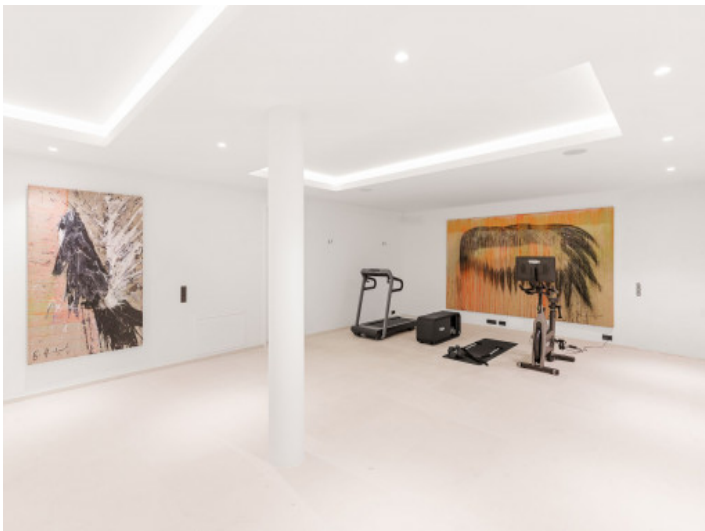

Gimnasio



Lavadero

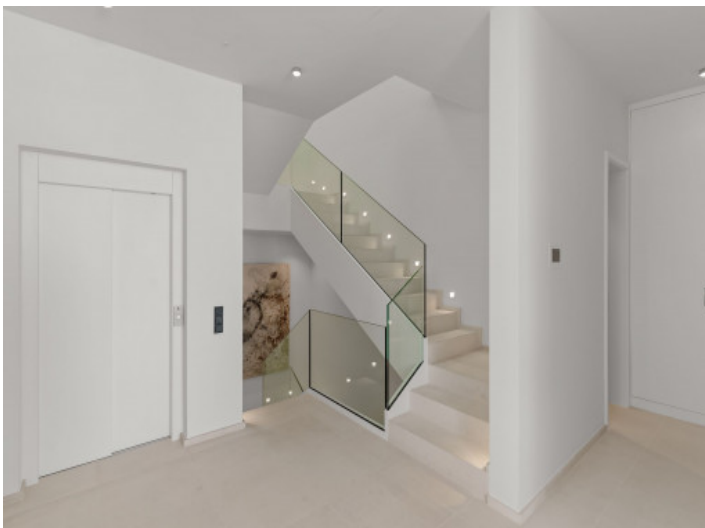

Corredor



Garaje

Toda la información como mejor se puede saber, salvo por error durante el periodo de venta. Sirva este documento como un informe previo, las bases legales solo serán válidas a través de un contrato de compra acordado ante Notario.

Puerto Andratx

Referencia 116156

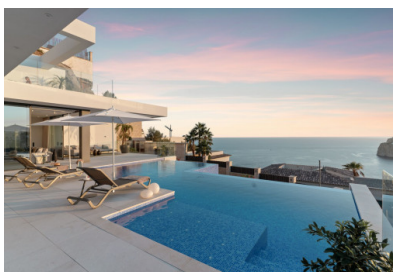

Elegante chalet



Terraza



Fachada

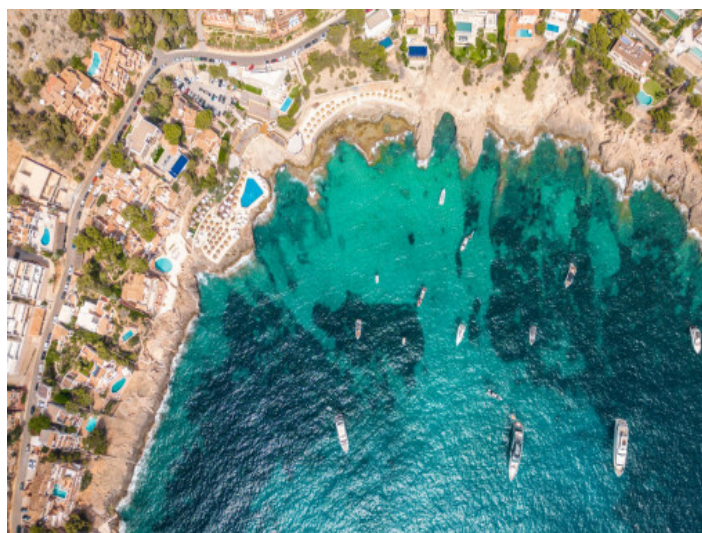

Cala Llamp

Toda la información como mejor se puede saber, salvo por error durante el periodo de venta. Sirva este documento como un informe previo, las bases legales solo serán válidas a traves de un contrato de compra acordado ante Notario.